

ALESSANDRO ZUCCHET

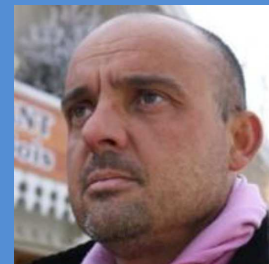

Alessandro ha intrapreso dal 2011 l'attività di Docente/Formatore e Consulente Aziendale sia in aula che on the job e collabora con diverse società e aziende del territorio nazionale.

Le sue aree di competenze specifiche riguardano: Logistica, Supply-chain, Qualità e Sicurezza, Organizzazione e Sviluppo di processi Aziendali, Gestione del Magazzino, Lean Office e Lean Thinking, Import-Export; a queste aree ha affiancato, grazie all'esperienza maturata in azienda, competenze legate alle soft skill : Comunicazione, Negoziazione, team building e team working, tecniche di vendita, Motivazione del personale, Gestione del Tempo, Orientamento al lavoro/Consulenza di carriera.

In questi anni ha coordinato sessioni formative rivolte allo sviluppo sia delle competenze tecnico- organizzative sia delle competenze trasversali.

Ha tenuto corsi relativi a: Gestione del Magazzino, Valutazione e Sviluppo dell'Organizzazione Aziendale, Sviluppo di processi aziendali con tecniche specifiche e soluzioni IT, Implementazione del Lean Thinking in azienda, Orientamento al lavoro e ricerca attiva, comunicazione, negoziazione, team-building e team-working, Organizzazione del Tempo, Motivazione, Sicurezza base ex D.lgs.81/08, Qualità del lavoro e certificazione.

Collabora fattivamente con aziende specializzate nell'erogazione di servizi e soluzioni per la formazione e la consulenza.

Avendo ricoperto per svariati anni il Ruolo di Preposto ha maturato i requisiti previsti secondo quanto stabilito dall'art.6 comma 8 criteri 1 e 6 del D.Lgs. 81/2008 per poter erogare anche corsi di formazione inerenti alla sicurezza generale sul lavoro.

Ha maturato una grande esperienza presso un'azienda leader nella vendita e nel noleggio di Macchine movimento terra come Quadro Direzionale e Responsabile di diverse aree, Logistica integrata, Supply-chain e dei Magazzini, Distribuzioni, Importazioni, Gestione ed Applicazione Sistema Qualità.

Ha svolto attività di consulenza e supporto organizzativo/ri-organizzativo direttamente presso alcune aziende del territorio lombardo.